

Harmony

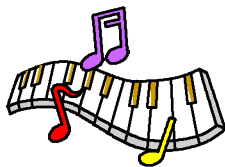

牧之原小学校
第4学年だより
平成24年7月27日

子どもたちが待ちに待った夏休みが始まります。夏休みは、日頃できないようないろいろなことに挑戦できる絶好の機会です。健康と安全に気をつけて、有意義な休みになるよう励ましていきますので、御家庭での御協力をよろしくお願いいたします。

進んで取り組む 夏休み 7月28日(土)～8月29日(水)

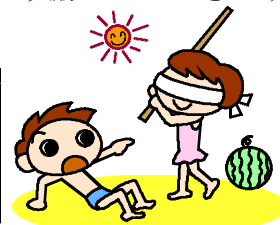

夏休みの課題

- 夏の練習帳 (○つけをする)
 - 生活表
 - 国語・算数プリント
 - 星座の観察
 - 応募作品
 - A 習字・図画工作のどちらか
 - B 自由研究 (理科または社会)
 - C 作文・読書感想文のどちらか
- ※ A,B,C から2コース選択する

プール開放日

7月31日(火)	
8月1日(水)	3日(金)
6日(月)	7日(火)
8日(水)	9日(木)
10日(金)	
前半	13:00～14:20
後半	14:20～15:40

※プールへは、ヘルメットをかぶり靴履きで来る。(登校班で登下校)

8月30日(木)の予定

朝	健康観察
第1時	始業の集い ステージの集い
第2時	学級活動
第3時	復習プリント
第4時	復習プリント
清掃	
帰りの会	
下校	11:45 (バス12:12)

持ち物

- | | |
|------------------------------------|-----------------------------------|
| <input type="checkbox"/> 夏の練習帳 | <input type="checkbox"/> 上ぐつ |
| <input type="checkbox"/> 応募作品 | <input type="checkbox"/> 体育館シューズ |
| <input type="checkbox"/> 生活表 | <input type="checkbox"/> 筆箱 |
| <input type="checkbox"/> 国語・算数プリント | <input type="checkbox"/> 計画帳 |
| <input type="checkbox"/> 学習したもの | <input type="checkbox"/> 雑巾1枚(記名) |
| <input type="checkbox"/> ラジオ体操カード | <input type="checkbox"/> 健康調査カード |
| <input type="checkbox"/> 水泳カード | <input type="checkbox"/> 星座盤 |
| <input type="checkbox"/> お道具箱 | <input type="checkbox"/> 赤白ぼうし |

個別引き渡し訓練

8月31日(金)の第5校時に、個別引き渡し訓練を行います。お忙しいことと思いますが、御参加いただきますようお願いいたします。

午後2時00分より引き渡し開始

午後2時40分 引き渡し終了

※この日の昼食は、学校に備蓄してある乾パンと水です。

お願い

休み中に、鍵盤ハーモニカ、リコーダー、絵の具セットの掃除をしてください。

また、お道具箱の中の整理をすると共に、のりやセロハンテープなどの補充もお願いします。

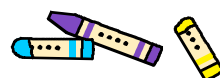

※8月26日(日)は、3・4年生の保護者による奉仕作業です。よろしくお願いいたします。

